



00011 / 18

Universidad Nacional de Lanús

Lanús, 14 MAR 2018

VISTO, el expediente N° 384/18 correspondiente a la 1ª Reunión del Consejo Superior 2018; y,

CONSIDERANDO:

Que, a través de lo actuado en el expediente indicado en el Visto, se tramita la propuesta presentada por el Departamento de Desarrollo Productivo y Tecnológico, de equivalencias entre las asignaturas de los planes de estudios de la Licenciatura en Turismo aprobados por Resolución del Consejo Superior N° 53/99 y sus modificatorias 41/00, 14/01, 20/01, 85/01, 08/02, 51/02, 85/03, 103/11 y 70/12 y del plan de estudios aprobado por Resolución del Consejo Superior N° 201/16;

Que, esta propuesta ha sido aprobada por el Consejo Departamental según consta en actas;

Que, en esa correspondencia entre materias inciden los contenidos, la función de la materia en el plan, las habilidades que se propone desarrollar, priorizando el reconocimiento de la trayectoria realizada por los estudiantes;

Que, esta matriz de equivalencia permite optimizar el proceso de pasaje de los estudiantes entre planes haciendo uso del recurso que ofrece el sistema SIU Guaraní para la automatización del procedimiento;

Que, esta propuesta de equivalencias se aplicará a aquellos estudiantes que tengan materias aprobadas en cualquiera de los planes anteriores vigentes y decidan pasarse al nuevo;

Que, a los fines del promedio final de los estudiantes, es conveniente que conserven la calificación que habían obtenido en la asignatura sobre cuya base se reconoce la equivalencia siempre que sea de una asignatura a otra;

Que, la Secretaría Académica, tras analizar la matriz de equivalencias considera que la misma responde a los lineamientos académicos de la Institución;

Que, en su 1º Reunión del año 2018, este cuerpo ha tratado la mencionada modificación y que la misma ha sido objeto de tratamiento específico por parte de su comisión de Asuntos Académicos y no se han formulado objeciones;

Que, es atributo del Consejo Superior resolver sobre el particular, conforme lo establecido en el Artículo 31, inciso f) del Estatuto de la Universidad Nacional de Lanús;

Por ello;

ARITZ RECALDE
Consejero Superior
Universidad Nacional de Lanús

Jorge Ezequiel Ivanis
Consejero Superior
Universidad Nacional de Lanús

ANA MARIA JARAMILLO
Rectora
Universidad Nacional de Lanús



00011 / 18

Universidad Nacional de Lanús

EL CONSEJO SUPERIOR
DE LA UNIVERSIDAD NACIONAL DE LANUS
RESUELVE:

ARTICULO 1º: Aprobar la matriz de equivalencias entre las asignaturas de los planes de estudios de la Licenciatura en Turismo aprobados Resolución del Consejo Superior Nº 53/99 y sus modificatorias 41/00, 14/01, 20/01, 85/01, 08/02, 51/02, 85/03, 103/11 y 70/12 y el Plan de estudios aprobada por Resolución del Consejo Superior Nº 201/16, conforme el Anexo de seis (06) fojas que forma parte de la presente resolución.

ARTICULO 2º: Establecer que la nota definitiva de las asignaturas, en base a las cuales se reconozcan equivalencias, se considerará sólo cuando se trate de equivalencias de una asignatura a otra.

ARTICULO 3º: Regístrese, comuníquese y archívese.

MARIA ARIZ BECALDE
Consejero Superior
Universidad Nacional de Lanús

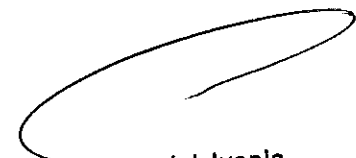
Jorge Ezequiel Ivanis
Consejero Superior
Universidad Nacional de Lanús

ANA MARIA JARAMILLO
Rectora
Universidad Nacional de Lanús

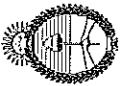

Universidad Nacional de Lanús

ANEXO

Materias del Plan de estudios aprobados por Resolución de Consejo Superior Nº 201/16		Materias de planes de estudio aprobados por Resoluciones de Consejo Superior Nº 53/99 y sus modificatorias 41/00; 14/01; 20/01; 85/01 08/02; 51/02; 85/03; 103/11 y 70/12	
Código	Materia	Código	Materia
10	SEMINARIO DE PENSAMIENTO NACIONAL Y LATINOAMERICANO	10	SEMINARIO DE PENSAMIENTO NACIONAL Y LATINOAMERICANO
11	SEMINARIO DE JUSTICIA Y DERECHOS HUMANOS	11	SEMINARIO DE JUSTICIA Y DERECHOS HUMANOS
3800	INTRODUCCION AL TURISMO	11200	INTRODUCCION AL TURISMO
3802	ECONOMIA Y SOCIEDAD	11203	PRINCIPIOS DE ECONOMIA
3803	ORGANIZACION ECONOMICA Y PRODUCTIVA DEL ESTADO ARGENTINO	11202	ESTADO, DERECHO Y LEGISLACION
3804	REGIMEN JURIDICO DE LA ACTIVIDAD TURISTICA II	11224	MARCO NORMATIVO DE LA ACTIVIDAD TURISTICA

ANA MARIA JARAMILA
 Rectora
 Universidad Nacional de Lanús

Jorge Ezequiel Ivanis
 Consejero Superior
 Universidad Nacional de Lanús

J. ARIZOBECA
 Consejo Superior
 Universidad Nacional de Lanús

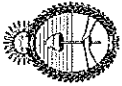

Universidad Nacional de Lanús

3805	GEOGRAFIA Y PATRIMONIO TURISTICO AMERICANO Y ARGENTINO	11219	ESPACIOS TURISTICOS DE ARGENTINA
3806	ORGANIZACION Y GESTION DE LA EMPRESA	11214	ESPACIOS TURISTICOS DE AMERICA
3808	SERVICIOS TURISTICOS I	11204	ORGANIZACION Y GESTION DE LA EMPRESA TURISTICA
3809	REGIMEN TRIBUTARIO Y ANALISIS CONTABLE	11208	SERVICIOS TURISTICOS I
3812	SERVICIOS TURISTICOS II	11220	ANALISIS ECONOMICO Y FINANCIERO DE LA ACTIVIDAD TURISTICA
3813	MARKETING DE SERVICIOS Y MARKETING TURISTICOS	11213	SERVICIOS TURISTICOS II
3814	GEOGRAFIA Y PATRIMONIO TURISTICO EUROPEO	11215	MARKETING TURISTICO
3815	INVESTIGACION TURISTICA	11209	ESPACIOS TURISTICOS DE EUROPA
3817	ESTADISTICA APLICADA	11218	TALLER DE INVESTIGACION TURISTICA
3818	MARKETING DE CIUDADES	11216	INDICADORES TURISTICOS
3819	GEOGRAFIA Y PATRIMONIO DE ASIA, AFRICA Y OCEANIA	11235	PLANEAMIENTO Y GESTION DEL DESTINO TURISTICO
3820	FORMULACION Y EVALUACION DE PROYECTOS	11206	ESPACIOS TURISTICOS DE AFRICA, ASIA Y OCEANIA
3822	ADMINISTRACION Y ORGANIZACION HOTELERA	11222	TALLER DE FORMULACION Y EVALUACION DE PROYECTOS
3827	RECURSOS HUMANOS	11212	ORGANIZACION Y GESTION HOTELERA
3829	POLITICA TURISTICA	11229	COMPORTAMIENTO ORGANIZACIONAL Y RECURSOS HUMANOS
3832	PLANEAMIENTO ESTRATEGICO Y TOMA DE DECISIONES	11226	POLITICA TURISTICA
3834	PRACTICA PRE PROFESIONAL	11232	PLANEAMIENTO DEL DESARROLLO TURISTICO
		11225	PRACTICA PRE-PROFESIONAL

ANA MARIA JARAMILLO
Rectora
Universidad Nacional de Lanús

Jorge Ezequiel Ivanis
Consejero Superior
Universidad Nacional de Lanús

ARITZ RECALDE
Consejero Superior
Universidad Nacional de Lanús

00011/18

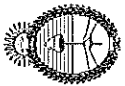

Universidad Nacional de Lanús

3836	TRABAJO FINAL	11239	PRACTICA PRE-PROFESIONAL ORIENTADA AL AMBITO PUBLICO
3837	PRACTICA PRE PROFESIONAL	11234	TALLER DE TRABAJO FINAL INTEGRADOR
3840	REGIMEN JURIDICO DE LA ACTIVIDAD TURISTICA II	11225	PRACTICA PRE PROFESIONAL
3841	SERVICIOS TURISTICOS II	11239	PRACTICA PRE-PROFESIONAL ORIENTADA AL AMBITO PUBLICO
3843	ESTADISTICA APLICADA	11224	MARCO NORMATIVO DE LA ACTIVIDAD TURISTICA
3844	MARKETING DE CIUDADES	11213	SERVICIOS TURISTICOS II
3845	ADMINISTRACION Y ORGANIZACION HOTELERA	11216	INDICADORES TURISTICOS
3849	RECURSOS HUMANOS	11235	PLANEAMIENTO Y GESTION DEL DESTINO TURISTICO
3850	PLANEAMIENTO ESTRATEGICO Y TOMA DE DECISIONES	11212	ORGANIZACION Y GESTION HOTELERA
3851	POLITICA TURISTICA	11229	COMPORTAMIENTO ORGANIZACIONAL Y RECURSOS HUMANOS
5001	INGLES I	11232	PLANEAMIENTO DEL DESARROLLO TURISTICO
5002	INGLES II	11226	POLITICA TURISTICA
5003	INGLES III	5001	INGLES I
5004	INGLES IV	5002	INGLES II
5005	INGLES V	5003	INGLES III
5010	PORTUGUES I	5003	INGLES III
5011	PORTUGUES II	5010	PORTUGUES I
5012	PORTUGUES III	5011	PORTUGUES II
5013	PORTUGUES IV	5012	PORTUGUES III
		5012	PORTUGUES III

ANA MARIA JARAMILLO
Rectora
Universidad Nacional de Lanús

Jorge Ezequiel Ivanis
Consejero Superior
Universidad Nacional de Lanús

ABITX RECATOR
Consejo Superior
Universidad Nacional de Lanús

00011/18

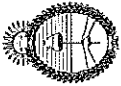

Universidad Nacional de Lanús

5014	PORTUGUES V	5012	PORTUGUES III
6001	INFORMATICA I	5069	INFORMATICA: MODULO "GESTION DE RESERVAS"
6002	INFORMATICA II	5077	INFORMATICA: MODULO 7 "SISTEMAS DE INFORMACIÓN GEOGRAFICA"
6003	INFORMATICA III	5087	INFORMATICA: MODULO 17 "APLICACIONES MOVILES"
6100	INTRODUCCION AL TURISMO	11200	INTRODUCCION AL TURISMO
6102	INTRODUCCION A LA GEOGRAFIA	11201	INTRODUCCION A LA GEOGRAFIA
6103	ECONOMIA Y SOCIEDAD	11203	PRINCIPIOS DE ECONOMIA
6104	ORGANIZACION ECONOMICA Y PRODUCTIVA DEL ESTADO ARGENTINO	11202	ESTADO, DERECHO Y LEGISLACION
6105	HISTORIA SOCIAL LATINOAMERICANA	11211	HISTORIA LATINOAMERICANA Y ARGENTINA
6106	REGIMEN JURIDICO DE LA ACTIVIDAD TURISTICA II	11224	MARCO NORMATIVO DE LA ACTIVIDAD TURISTICA
6107	GEOGRAFIA Y PATRIMONIO TURISTICO DE ARGENTINA	11219	ESPACIOS TURISTICOS DE ARGENTINA
6108	ORGANIZACION Y GESTION DE LA EMPRESA	11204	ORGANIZACION Y GESTION DE LA EMPRESA TURISTICA
6109	METODOLOGIA DE LA INVESTIGACION CIENTIFICA	11210	METODOLOGIA DE LA INVESTIGACION SOCIAL
6110	SERVICIOS TURISTICOS I	11208	SERVICIOS TURISTICOS I
6111	GEOGRAFIA Y PATRIMONIO TURISTICO DE AMERICA	11214	ESPACIOS TURISTICOS DE AMERICA
6113	ELEMENTOS DE ESTADISTICA	11216	INDICADORES TURISTICOS
6114	HISTORIA DEL TURISMO	11217	HISTORIA DEL TURISMO
6115	SERVICIOS TURISTICOS II	11213	SERVICIOS TURISTICOS II
6116	MARKETING DE SERVICIOS Y MARKETING TURISTICO	11215	MARKETING TURISTICO
6117	REGIMEN TRIBUTARIO Y ANALISIS CONTABLE	11220	ANALISIS ECONOMICO Y FINANCIERO DE LA ACTIVIDAD TURISTICA
6118	INVESTIGACION TURISTICA	11218	TALLER DE INVESTIGACION TURISTICA

ANA MARIA VARAMILLO
Rectora

Universidad Nacional de Lanús

Jorge Ezequiel Ivanis
Consejero Superior

Universidad Nacional de Lanús

APRIL 2018
Consejo Superior
Universidad Nacional de Lanús

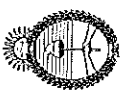

Universidad Nacional de Lanús

6119	GEOGRAFIA Y PATRIMONIO DE EUROPA	11209	ESPACIOS TURISTICOS DE EUROPA
6120	TURISMO SOCIAL Y DERECHO AL TURISMO	11230	TURISMO SOCIAL Y DERECHO AL TURISMO
6122	MARKETING DE CIUDADES	11235	PLANEAMIENTO Y GESTION DEL DESTINO TURISTICO
6123	GEOGRAFIA Y PATRIMONIO DE ASIA, AFRICA Y OCEANIA	11206	ESPACIOS TURISTICOS DE AFRICA, ASIA Y OCEANIA
6124	INTEGRACION LATINOAMERICANA	11227	PROCESOS GEOPOLITICOS DE INTEGRACIÓN DEL TURISMO
6125	PRACTICA PRE PROFESIONAL	11225	PRACTICA PRE-PROFESIONAL
		11239	PRACTICA PRE-PROFESIONAL ORIENTADA AL AMBITO PUBLICO
6126	FORMULACION Y EVALUACION DE PROYECTOS	11222	TALLER DE FORMULACION Y EVALUACION DE PROYECTOS
6127	POLITICA TURISTICA	11226	POLITICA TURISTICA
6130	ADMINISTRACION Y ORGANIZACION HOTELERA	11212	ORGANIZACION Y GESTION HOTELERA
6132	RECURSOS HUMANOS	11229	COMPORTAMIENTO ORGANIZACIONAL Y RECURSOS HUMANOS
6135	PLANEAMIENTO DEL DESARROLLO TURISTICO	11232	PLANEAMIENTO DEL DESARROLLO TURISTICO
6140	TRABAJO FINAL	11234	TALLER DE TRABAJO FINAL INTEGRADOR
6143	SEMINARIO: COOPERACION INTERNACIONAL	11233	COOPERACION INTERNACIONAL
9028	SEMINARIO OPTATIVO 1 - 2 A	11236	SEMINARIO OPTATIVO
9027	SEMINARIO OPTATIVO 1 - 2 B		
6146	SEMINARIO: DESARROLLO DE PRODUCTOS TURISTICOS		
6145	SEMINARIO: TIC'S Y TURISMO		
6144	SEMINARIO: TURISMO DE REUNIONES		

ANA MARIA JARAMILLO
Rectora

[Signature]

Jorge Ezequiel Iwanis
Consejero Superior
Universidad Nacional de Lanús

[Signature]
CONSEJO SUPERIOR DE
Universidad Nacional de Lanús

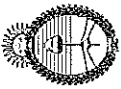

Universidad Nacional de Lanús

6142	SEMINARIO: TURISMO CULTURAL, ESTRUCTURACIÓN DE LA OFERTA Y EL DESARROLLO DE PRODUCTOS EN DIFERENTES ESPACIOS TURISTICOS
6141	SEMINARIO: EL MUNICIPIO Y LA COOPERATIVA DE TURISMO, COMO AGENTE DE CAMBIO PARA EL DESARROLLO TURISTICO LOCAL Y REGIONAL
6139	SEMINARIO: TURISMO Y MEDIOAMBIENTE
6138	SEMINARIO: TURISMO, POTENCIAL HUMANO Y EMPLEO
6134	SEMINARIO: TURISMO, TERRITORIO Y DESARROLLO
6133	SEMINARIO: TURISMO Y CALIDAD DE SERVICIOS
3847	CALIDAD DE SERVICIOS
3830	TURISMO Y ECOLOGIA
3825	CALIDAD DE SERVICIOS
3824	ORGANIZACION DE EVENTOS

ANA MARIA JARAMILLO
Rectora

Jorge Ezequiel Ivanis
Consejero Superior
Universidad Nacional de Lanús

ARITE REPALE
Consejo Superior
Universidad Nacional de Lanús